

- TELHADO TERMOACÚSTICO E ESTRUTURA NOVOS
- TELHADO TERMOACÚSTICO E ESTRUTURA EXISTENTE
- TELHADO SEM ALTERAÇÃO
- EMBOÇAMENTO
- CUMEIRA

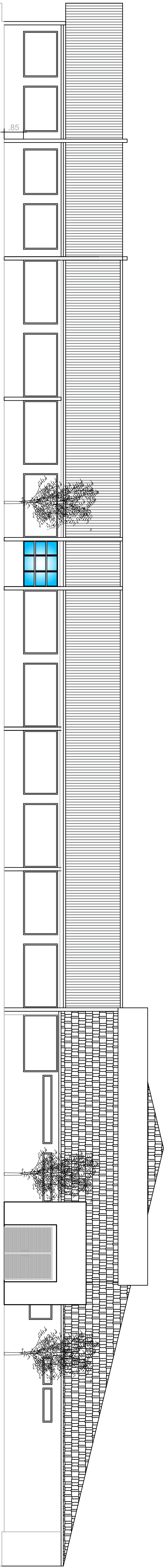

ARQUITETURA

Obra: CONSTRUÇÃO DE 2 SALAS DE AULA - ESCOLA MUNICIPAL ROMUALDA DE BARROS

Ent.: Av. José Urzedo de Queiroz, Quadra 02, Distrito Nossa Sª do Carmo, (Estância), JATÁ-GO

PROPRIETÁRIO: MUNICÍPIO DE JATÁ

CNPJ: 01169728/0001-90

AUTOR DO PROJETO: MAURICE TOMAZINI

ENGENHEIRO CIVIL

CREA 1023177/GO

PROJETO:

DESENHO: DIEGO

Nº FAV: 1

ESCALA: 1:100

INDICADA

QUADRO DE ÁREAS

ÁREA AMPLIADA: 88,51 m²

ÁREA TOTAL: 1.166,51 m²

ÁREA DE COBERTURA: 1.166,51 m²

REVISÃO: R00

DATA DO PROJETO: JULHO/2025

PRANCHA: 1/1

PREFEITURA DE JATÁ

R. Ilumina, 365, 844, Santa Maria

Jatá-GO (64) 3632-8800

engenharia@maurice.com.br